

# Especialidad en Diseño Textil

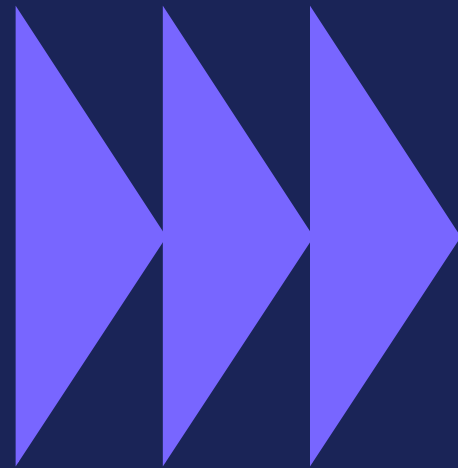

**Escuela de Diseño**  
INSTITUTO NACIONAL DE BELLAS ARTES Y LITERATURA

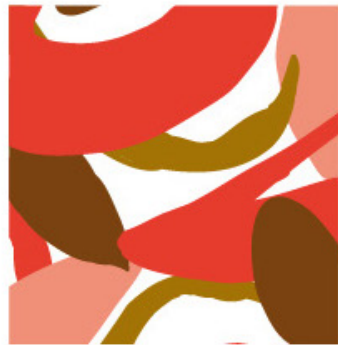

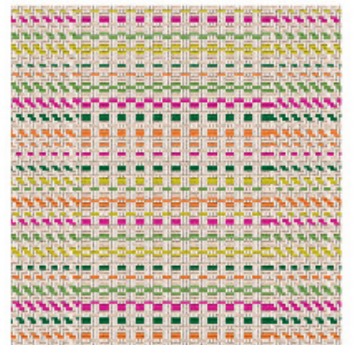
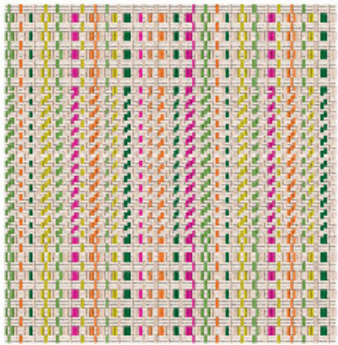
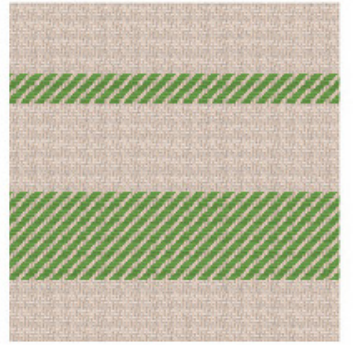
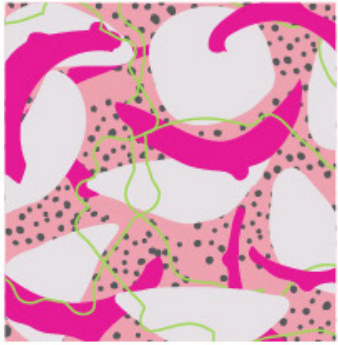

# Introducción

La Escuela de Diseño del Instituto Nacional de Bellas Artes —institución pionera en la enseñanza del Diseño desde **1961**— suscribe las acciones que han fomentado la organización y desarrollo de la educación e investigación artísticas de nivel superior, da continuidad a los esfuerzos institucionales en materia de educación e investigaciones artísticas y fortalece el proyecto académico que sustenta en el ámbito del diseño.

La perspectiva conceptual de la EDINBA le ha permitido ofrecer programas académicos respaldados por un **enfoque integral** del diseño, así como de estudios de posgrado sobre disciplinas específicas del diseño.

La Especialidad en Diseño Textil tiene como propósito fundamental formar posgraduados expertos en el **diseño, producción y evaluación de productos textiles**. Brindar a sus alumnos sólidos conocimientos teóricos y prácticos en lo referente al ámbito textil y de la moda, a partir de estrategias metodológicas del diseño.

# Objetivos de la especialidad

Las capacidades y actitudes requeridas de los aspirantes son:

- \* Formar profesionales **conscientes** de las necesidades de la industria textil.
- \* Ofrecer **capacitación técnica suficiente** para conocer y aplicar recursos y procesos en el desarrollo de géneros textiles.
- \* Promover el uso de conceptos y metodologías proyectuales para **proponer colecciones** y productos acordes a las **tendencias de moda**.
- \* Preparar a los diseñadores para que desarrollen propuestas textiles que **respeten las normas internacionales en materia de medio ambiente y procesos sustentables**.

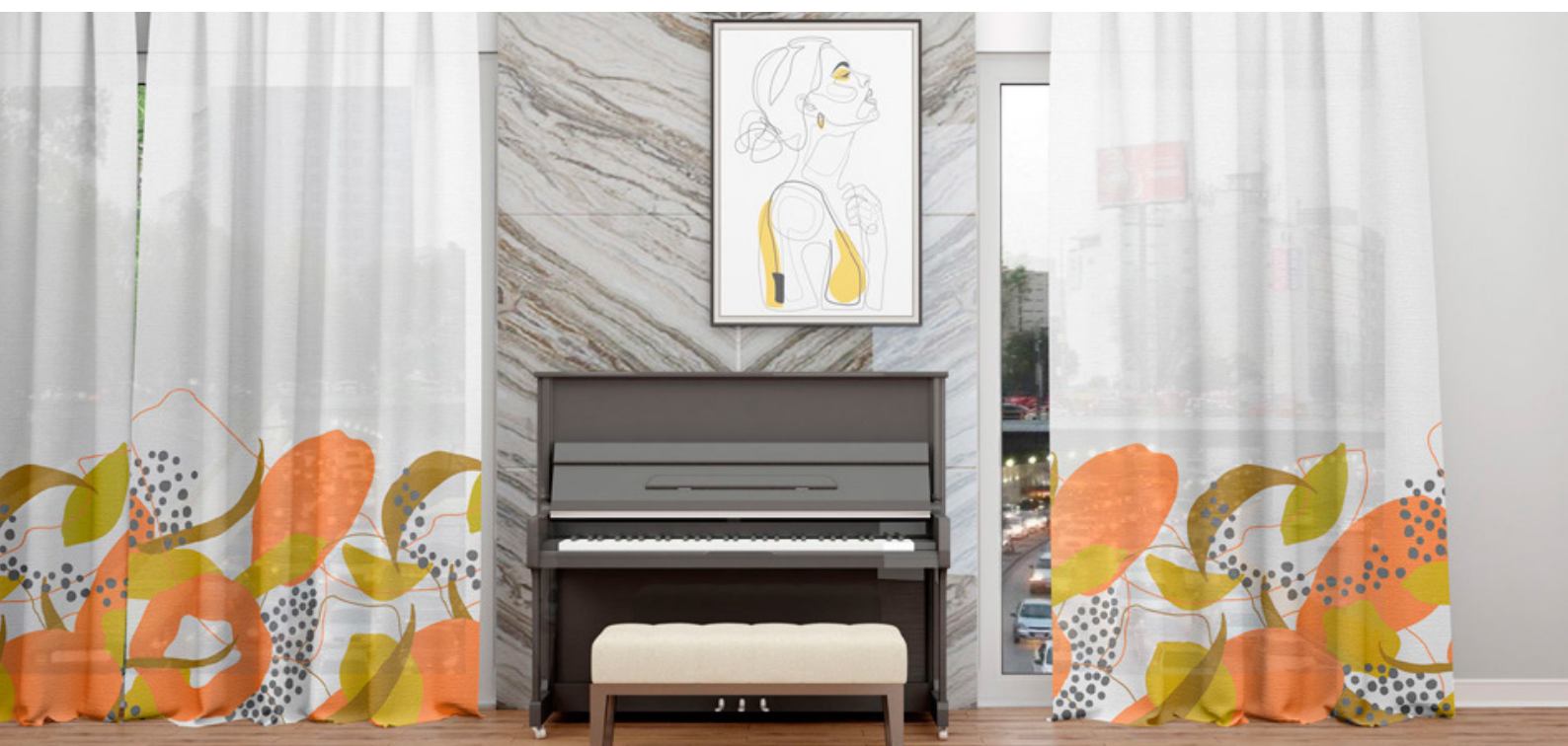



# Perfil de ingreso

Especialidad dirigida a egresados de las carreras de Diseño, Diseño Textil, Diseño gráfico, Diseño Industrial, Artes Visuales o afines, que deseen **incorporarse al área del diseño textil** o incrementar sus conocimientos y habilidades en este campo.

Las capacidades y aptitudes requeridas de los aspirantes son:

- \* Interés por la **producción industrial** de tejidos y estampados.
- \* **Capacidad creativa** para el desarrollo de productos de diseño.
- \* Capacidad para **traducir las necesidades** del mercado en productos textiles.
- \* Capacidad de **análisis y síntesis** de información y tendencias.
- \* Interés por la **actualización tecnológica** en el ramo textil.



# Perfil de especialización

El egresado de la especialidad en Diseño Textil será capaz de:

- \* Investigar mediante estudios documentales y de campo, información relevante y fidedigna acerca de las **tendencias internacionales de moda**, para verificar o elaborar productos que satisfagan las necesidades de mercados específicos.
- \* **Desarrollar productos textiles** desde su conceptualización, cotización, producción y comercialización orientados a resolver las demandas de los mercados nacionales y extranjeros.





# Plan de estudios

**Duración: 1 año**

	Área de Producción	Área Logística	Área de Integración
Primer semestre	Fibrología 1.31 créditos		
	Hilatura 1.31 créditos		
	Acabados 1.31 créditos		
	Sistemas de estampado 2.34 créditos		
	Taller de estampado 4.68 créditos		
	Diagramación de tejido plano 2.50 créditos		
	Taller de tejido plano 4.75 créditos		
	Diagramación de tejido de punto 2.18 créditos		
	Taller de tejido de punto 4.68 créditos		
Segundo semestre		Historia y comunicación de la moda 1.96 créditos	
		Mercadotecnia 1.96 créditos	
		Comercio 1.96 créditos	
		Administración 1.96 créditos	
	Diseño digital textil 7.87 créditos		
			Proyecto integral 9.00 créditos

## Escuela de Diseño

**Instituto Nacional de Bellas Artes y Literatura**

Xocongo 138, col. Tránsito, alcaldía Cuauhtémoc,

C.P. 06820, Ciudad de México · (55) 8647 5870

[edinba@edinba.gob.mx](mailto:edinba@edinba.gob.mx) · [www.edinba.bellasartes.gob.mx](http://www.edinba.bellasartes.gob.mx)



**CULTURA**  
SECRETARÍA DE CULTURA

 **INBAL**